Oprawa FASAD ODL04 LED 2000LM SHM E IP67 840

Kod Elektriko: 90337 Kod Luxiona: 019L2LG8101SHM

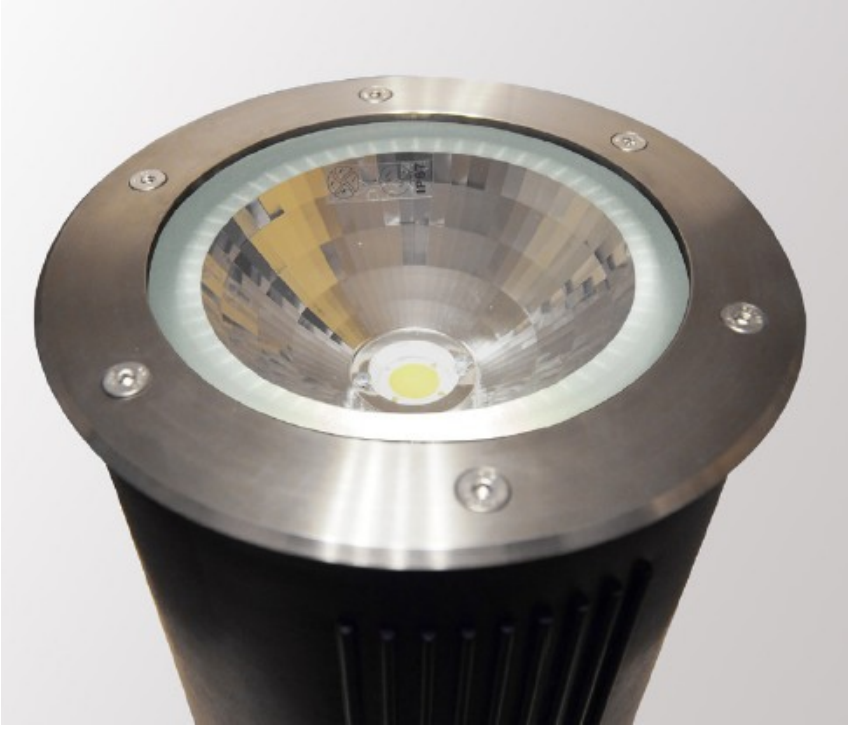

UWAGA: Zdjęcie poglądowe dla całej rodziny produktów.

Dane techniczne:

- Waga **6.25**
- Napięcie zasilania **230V**
- Zgodność z normami europejskimi (CE) **TAK**
- Źródło światła **LED**
- Stopień ochrony IP **IP67**

Oprawa do wbudowania do ziemi, korpus wykonany z odlewu wysokociśnieniowego aluminium, odporny na korozję, przesłona z szyby hartowanej o grubosci 10 mm, natomiast pierścień zewnętrzy z wysokiej jakości stali nierdzewnej INOX. Mocowanie pierścienia do korpusu odbywa się za pomocą wkrętów ze stali nierdzewnej. Optykę oprawy FASAD ODL 04 stanowi aluminium anodyzowane o wysokim poziomie sprawności. Źródła światła to lampy metalohalogenkowe o mocy 35 W oraz 70 W lub wysokowydajne moduły LED. Uszczelki silikonowe zapewniają długą żywotność i eksploatację oprawy. Oprawa dostarczana jest z puszką montażową w komplecie.

Oprawa w wersji LED wyposażona w przewód zasilający 3x1,5 mm2 o długości 1,5 m. Odporność na obciążenia statyczne 2000kg. Oprawa rekomendowana jest do oświetlania obiektów architektonicznych oraz przyrodniczych.

info@elektriko.pl